

डिजिटल डायरी

डा0 अम्बेडकर ग्राम सभा विकास योजना

ग्राम पंचायत	रायभानखेड़ा
विकास खण्ड	मोहनलाल गंज
चयनित वर्ष	1995-96
जनपद	लखनऊ
प्रधान का नाम	
ग्राम पंचायत विकास अधिकारी	
लेखपाल का नाम	

सामान्य सूचनाएं

अम्बेडकर ग्राम करनपुर
जिला-लखनऊ

विकास खण्ड मोहनलालगंज

क्रमांक	मद / विषय	
1	अम्बेडकर ग्राम का नाम	रायभानखेड़ा
2	मजदूरों की संख्या	धर्मावतखेड़ा, धरमंगत खेड़ा, शकरबक्श खेड़ा, रामभानखेड़ा
3	ग्राम पंचायत का नाम	रायभानखेड़ा
4	न्याय पंचायत का नाम	इन्द्रजीत मऊ
5	विकास खण्ड	मोहन लाल गंज
6	ग्राम की कुल जनसंख्या	2119
7	अनुसूचित जाति की जनसंख्या	1293
8	ग्राम में बीपीएल एलएल कार्ड धारकों की संख्या	156
9	ग्राम में बीपीएल परिवारों की संख्या	386
10	ग्राम में अन्त्योदय कार्ड धारकों की संख्या	90
11	प्राथमिक पाठशाला	02
12	ग्राम की विकास खण्ड मुख्यालय से दूरी	03 किमी
13	ग्राम की पशु चिकित्सालय से दूरी	02 किमी
14	ग्राम की प्राथमिक स्वास्थ्य केन्द्र से दूरी	02 किमी
15	ग्राम में प्रतिस्थापित इंडिया मार्क-2 है	25
16	ग्राम प्रधान का नाम	
17	ग्राम पंचायत (सचिव ग्रा.पंच.) का नाम	
18	सेक्टर अधिकारी का नाम	श्रीमती प्रभावती सिंह)
19	आगन वाड़ी कार्यकर्त्री का नाम	चन्द्रमोहनी अवस्थी
20	उचित दर विक्रेता का नाम	नीता देवी गुप्ता मऊ

तहसील / ब्लाक / सेक्टर / ग्राम स्तरीय

अधिकारियों / कर्मचारियों का विवरण

क्र०सं०	अधिकारी / कर्मचारी का नाम	पद नाम	विभाग / क्षेत्र	दूरभाष / मोबाइल नम्बर	अन्य विवरण
1					
2					
3					
4					
6					
7					
8					
9					
10					
11					
12					
13					
14					
15					

सम्पर्क मार्ग

क्र०सं०	अम्बेडकर ग्राम	विवरण	सम्पर्क मार्ग की स्थिति		
			पक्का	खडंजा	कच्चा
01	अम्बेडकर ग्राम	रायभानखेड़ा	डमरीकृत		
02	समल्लित राजस्व ग्राम का नाम	रायभानखेड़ा			
03	मजरो की संख्या	01			



क्र० सं०	ग्राम पंचायत का नाम	राजस्व ग्राम/मजरा	स्थल विवरण	अन्य विवरण
1	2	3	4	5
01	रायभानखेड़ा	रायभानखेड़ा		---

विद्युतीकरण

क्र० सं०	अम्बेडकर ग्राम	विद्युतीकरण की स्थिति		
		पूर्ण विद्युतीकरण	आंशिक विद्युतीकरण	अन्य विवरण
01	अम्बेडकर ग्राम का नाम :- रायभानखेड़ा	विद्युतीकरण	अर्धपूर्ण	----
02	सम्मिलित राजस्व ग्राम का नाम	----	----	----
03	मजरो का नाम	01	----	----



सोडियम लाइट स्थल का विवरण

क्र० सं०	ग्राम पंचायत का नाम	राजस्व ग्राम/मजरा	स्थल विवरण	अन्य विवरण
1	2	3	4	5
01	रायभानखेड़ा	रायभानखेड़ा		---



डा0 अम्बेडकर ग्राम सभा में स्थापित हैण्डपम्पों का विवरण

क्र०सं०	ग्राम में लगे हैण्डपम्प का स्थल	ग्राम मजरा	हैण्डपम्प क्रियाशील है अथवा नहीं	अभ्युक्ति
1	परीदीन लोध के दरवाजे	रायभानखेड़ा	चालू है	
2	भागू लाल पासी के दरवाजे	रायभानखेड़ा	चालू है	
3	योगेन्द्रसिंह के दरवाजे	रायभानखेड़ा	चालू है	
4	महेश कोरी के दरवाजे	रायभानखेड़ा	चालू है	
5	अम्बेडकर मर्ति के पास	रायभानखेड़ा	चालू है	
6	पप्पू धोबी के घर के पास	रायभानखेड़ा	चालू है	
7	पंचायत भवन पर	रायभानखेड़ा	चालू है	
8	प्रा०वि०रायभान खेड़ा	रायभानखेड़ा	चालू है	



9	प्रा०वि०धरमंगत खेड़ा	धरमंगतखेड़ा	चालू है	
10	बाबूलाल पासी के दरवाजे	धरमंगतखेड़ा	चालू है	
11	केसन पासी के दरवाजे	धरमंगतखेड़ा	चालू है	
12	रामस्वरूप पासी के दरवाजे	धरमंगतखेड़ा	चालू है	
13	बाबूलाल पासी के दरवाजे	धरमंगतखेड़ा	चालू है	
14	रामकिशोर यादव के दरवाजे	धरमंगतखेड़ा	चालू है	
15	राधेलाल पाल के दरवाजे	धरमावतखेड़ा	चालू है	
16	कमलेश पाल के दरवाजे	धरमावतखेड़ा	चालू है	



17	गुरु प्रसाद गौतम के दरवाजे	धरमावतखेड़ा	चालू है	
18	सत बक्श सिंह के दरवाजे	धरमावतखेड़ा	चालू है	

19	पूर्णमासी पासी के दरवाजे	धरमावतखेड़ा	चालू है	
20	राधापासी के दरवाजे	धरमावतखेड़ा	चालू है	
21	सहजराम पासी के दरवाजे	धरमावतखेड़ा	चालू है	
22	बाबादीन गौतम के दरवाजे	धरमावतखेड़ा	चालू है	
23	प्यारे लाल यादव के दरवाजे	रायभानखेड़ा	चालू है	
24	श्रीकेशन यादव के दरवाजे	रायभानखेड़ा	चालू है	

25	बली पासी के दरवाजे	रायभानखेड़ा	चालू है	
26	रामसागर के दरवाजे	रायभानखेड़ा	चालू है	
27	रामहरख के दरवाजे	रायभानखेड़ा	चालू है	
28	गंगा के दरवाजे	रायभानखेड़ा	चालू है	
29	शीतलादीन के दरवाजे	रायभानखेड़ा	चालू है	
30	जयराम के दरवाजे	रायभानखेड़ा	चालू है	
31	बब्लू के दरवाजे	रायभानखेड़ा	चालू है	
32	चौहान के दरवाजे	रायभानखेड़ा	चालू है	
33	लक्ष्मीशंकर के दरवाजे	शंकरखेड़ा	चालू है	

34	अमरीक के दरवाजे	शंकरखेड़ा	चालू है	
35	रामकुमार के दरवाजे	शंकरखेड़ा	चालू है	
36	शीतल के दरवाजे	शंकरखेड़ा	चालू है	
37	राजाराम के दरवाजे	शंकरखेड़ा	चालू है	



नाली खडन्जा निर्माण

क्र0सं0	खडन्जा नाली का स्थल विवरण	पता	माप वर्ग मी0	अन्य विवरण
1	शीतलादेवी मन्दिर से खेलावन के घर तक खडन्जा	रायभानखेड़ा	116.00	
2	खेलावन के घर से भगौती के घर तक खडन्जा	रायभानखेड़ा	28.50	
3	खेलावन के घर से साहबदीन के घर तक खडन्जा	रायभानखेड़ा	94.00	
4	साहबदीन के घर से रामऔतार के घर तक खडन्जा	रायभानखेड़ा	114.00	
5	रामआसरे के घर से गजोधर के घर तक	रायभानखेड़ा	20.00	
6	गजोधर के घर से कालीदीन के घर तक खडन्जा	रायभानखेड़ा	134.00	
7	कालीदीन के घर से बुद्धा के घर तक खडन्जा	रायभानखेड़ा	52.50	
8	रामऔतार के घर से रामआसरे के घर तक खडन्जा	रायभानखेड़ा	160.00	



9	बुद्धा के घर से भैंसा राम के घर तक खडन्जा	रायभानखेड़ा	162.50	
10	सरेश के घर से भोला पण्डित के घर तक खडन्जा	रायभानखेड़ा	73.75	
11	बुद्धा के घर से चौहान के घर तक खडन्जा	रायभानखेड़ा	30.02	
12	चौहान के घर से दयाल के घर तक खडन्जा	रायभानखेड़ा	87.50	

13	दसऊ के घर से मोलहे के घर तक खडन्जा	रायभानखेड़ा	132.00	
14	दसऊ के घर से कालीदीन के घर तक खडन्जा	रायभानखेड़ा	52.00	
15	परमेश्वर दीन के घर से नरायन दीन के घर तक खडन्जा	रायभानखेड़ा	72.80	
16	नरायन के घर से बहादुर के घर तक खडन्जा	रायभानखेड़ा	120.00	
17	बहादुर के घर से रामहरक के घर तक खडन्जा	रायभानखेड़ा	120.00	



18	परमेश्वरदीन के घर से समर बहादुर के घर तक खडन्जा	रायभानखेड़ा	39.00	
19	समरबहादुर के घर से ज्वाला के घर तक खडन्जा	रायभानखेड़ा	23.00	
20	समरबहादुर के घर से परमेश्वर के घर तक नाली निर्माण	रायभानखेड़ा	ॐमच.00	
21	नरायन के घर से प्यारे के घर तक नाली निम्नण	रायभानखेड़ा	ॐमच.00	

22	नरायन के घर से प्यारे के घर तक नाली निम्नण	रायभानखेड़ा	मच.00	
23	दसऊ के घर से प्यारे के घर तक नाली निर्माण	रायभानखेड़ा	44.00	
24	शिवबालके घर से बालक के घर तक नाली निर्माण	रायभानखेड़ा	ब्ज.00	



25	सुन्दरलाल के कृआ से सुखई के घर तक नाली निर्माण	शंकरबक्शखेड़ा	57.00	
26	अशोक के घर से राम नरेश के घर तक नाली निर्माण	शंकरबक्शखेड़ा	30.00	
27	बली के घर से महावीर के घर तक नाली निर्माण	शंकरबक्शखेड़ा	33.00	
28	चौहान प्रधान के घर से बाबूलाल के घर तक नाली निर्माण	शंकरबक्शखेड़ा	ब्ज.00	
29	बाबूलाल के घर से राम किशुन के घर तक नाली निर्माण	शंकरबक्शखेड़ा	13.00	
30	तदैव	शंकरबक्शखेड़ा	16.00	
31	गोसाईगंज रोड से दुलारे के घर तक खडन्जा	शंकरबक्शखेड़ा	468.00	

32	दुलारे के घर से पूरनपुर रोड तक खडन्जा	शंकरबक्शखेड़ा	338.00	
----	---------------------------------------	---------------	--------	--

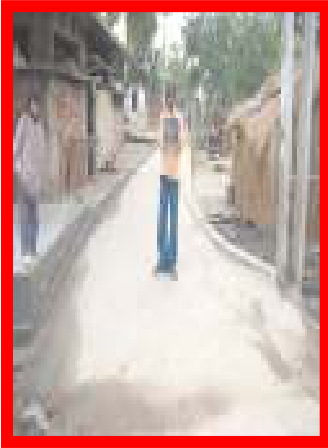

33	राजेन्द्र के घर से रामदयाल के घर तक खडन्जा	शंकरबक्शखेड़ा	675.00	
34	रामदयाल के घर से डामर रीड तक खडन्जा	शंकरबक्शखेड़ा	50.00	
35	पूरनपुर रोड से रामसेवक के घर तक खडन्जा	शंकरबक्शखेड़ा	2597.00	
36	रामसबर के घर से सरकारी नल तक खडन्जा	शंकरबक्शखेड़ा	121.44	
37	संतबक्श के दलान के पश्चिम से माता प्रसाद के कुआ तक खडन्जा	शंकरबक्शखेड़ा	193.80	
38	माताप्रसाद के कुआ से रामदयाल के घर तक खडन्जा	शंकरबक्शखेड़ा	15.00	
39	पूरनपुर रोड से नन्हे के कमरे तक खडन्जा	शंकरबक्शखेड़ा	172.50	
40	नहर से सुखई के घर तक खडन्जा निर्माण	शंकरबक्शखेड़ा	725.00	



41	सुखई के घर से नरेश पंचम के घर तक खडन्जा	शंकरबक्शखेड़ा	377.60	
42	अशोक के घर से राम नरेश के घर तक खडन्जा निर्माण	शंकरबक्शखेड़ा	96.00	
43	पंचम के दरवाजे से खडण्जा तक खडण्जा	शंकरबक्शखेड़ा	13.50	
44	राजाराम के के घर से गुरुप्रसाद के कुआ तक खडण्जा	शंकरबक्शखेड़ा	63.00	
45	रामसेवक के घर से छोटे लाल के घर तक खडन्जा	शंकरबक्शखेड़ा	45.00	
46	प्रधन छंगा के घर से बाबूलाल के घर तक खडन्जा निर्माण	शंकरबक्शखेड़ा	17.00	
47	मेनखडन्जा से मन्दिर तक खडन्जा निर्माण	शंकरबक्शखेड़ा	558.00	
48	मन्दिर से दयाराम के घर तक खडन्जा निर्माण	शंकरबक्शखेड़ा	310.40	
49	बुद्धा के घर से दयाल के घर तक खडन्जा मरम्मत	शंकरबक्शखेड़ा	196.50	

वृद्धावस्था पेंशन लाभार्थियों का विवरण

क्र०सं०	नाम लाभार्थी	पिता पति का नाम	श्रेणी	निवास ग्राम	बचत खाता संख्या	शाखा
1	नन्हका	औसान	रैदास	रायभानखेड़ा	138811	
2	श्रीमती	रामऔतार	पासी	शंकरखेड़ा	13707	
3	भगवानदीन	गणेश	बढ़ई	शंकरखेड़ा	20741	
4	परागी	विपति	पासी	शंकरखेड़ा	7300	
7	मिठाना	मैकू	लोध	रायभानखेड़ा	14548	
8	रुकमिनी	घसीटे	लोध	रायभानखेड़ा	13149	
9	राजवतीदेवी	रामबाबू	ब्राहमण	रायभानखेड़ा	10392	
10	प्रभूदेवी	रामसहाय	पासी	शंकरखेड़ा	10399	



11	विसुनदेई	मतऊ	पासी	रायभानखेड़ा	10401	
12	पंचम	शिवपाल	यादव	रायभानखेड़ा	27992	बै०आ०इण्डिया मोहनलालगंज

13	कौशल्या	छोटा	पासी	रायभानखेड़ा		
14	पिटई	पंचम	पासी	रायभानखेड़ा		
15	बाबादीन	पुरुषोत्तम	भुर्जी	रायभानखेड़ा	2588	बै0आ0इण्डिया मोहनलालगंज
16	बाबूलाल	शीतल	चमार	रायभानखेड़ा		
17	छोटेराल	नन्हे	पासी	रायभानखेड़ा		
18	रामदुलारे	नन्हे	पासी	रायभानखेड़ा		
19	भगवानदीन	नन्हे	पासी	रायभानखेड़ा	21619	
20	विश्राम	पूर्णमासी	कोरी	रायभानखेड़ा		
21	मनसुख	गंगा	पासी	रायभानखेड़ा		



22	पुत्तू	नन्हे	पासी	रायभानखेड़ा	1190001959	
24	मैकूलाल	रामअधीन	यादव	रायभानखेड़ा		
25	चन्द्रपाल	प्रभू	यादव	रायभानखेड़ा	24610	
27	श्यामलाल	जगनू	पासी	रायभानखेड़ा	1170013041	
28	रामऔतार	श्रीनाथ	पासी	रायभानखेड़ा	8964	

29	बुद्धा	शिवनाथ	पासी	रायभानखेड़ा	27996	बै0आ0इण्डिया मोहनलालगंज
30	छोटा	छविनाथ	यादव	रायभानखेड़ा	21716	बै0आ0इण्डिया मोहनलालगंज
31	शिवराज	हुबलाल	यादव	रायभानखेड़ा	26533	बै0आ0इण्डिया मोहनलालगंज
32	रामबिलास	कन्हाई	घोसी	रायभानखेड़ा		
33	शीतलादीन	घसीटे	लोध	रायभानखेड़ा		
34	बाबादीन	परागी	पासी	रायभानखेड़ा		
36	नन्हेराम	टोड़ी	गड़रिया	रायभानखेड़ा	7433	बै0आ0इण्डिया मोहनलालगंज
37	मैकूलाल	हनोमान	गड़रिया	रायभानखेड़ा	19122	बै0आ0इण्डिया मोहनलालगंज



विधवा पेंशन लाभार्थियों का विवरण

क्र०सं०	नाम लाभार्थी	पिता पति का नाम	श्रेणी	निवास ग्राम	बचत खाता संख्या	शाखा
1	केवलादेवी	प्यारेलाल		रायभानखेड़ा	5316	देना बैंक निगोहा
2	शिवरानी	रामखेलावन		रायभानखेड़ा	9756	एस०बी०आई०मो०लालगंज
3	सुरसती	पिटई		रायभानखेड़ा	9773	एस०बी०आई०मो०लालगंज
4	छोटी	जगन		रायभानखेड़ा	10362	एस०बी०आई०मो०लालगंज
5	मैकी	मंगल		रायभानखेड़ा	10383	एस०बी०आई०मो०लालगंज
6	बिसुनदेई	कन्हई		रायभानखेड़ा	20752	बै०आ०इण्डिया मोहनलालगंज
7	जमुना	लेखई		रायभानखेड़ा	20735	बै०आ०इण्डिया मोहनलालगंज
8	पार्वती	बुद्धू		रायभानखेड़ा		बै०आ०इण्डिया मोहनलालगंज
9	मथुरा	बेचा		रायभानखेड़ा	24162	बै०आ०इण्डिया मोहनलालगंज
10	ईश्वरदेई	रामदीन		रायभानखेड़ा	20738	बै०आ०इण्डिया मोहनलालगंज
11	रामरती	रोहतम		रायभानखेड़ा	20733	बै०आ०इण्डिया मोहनलालगंज
12	कलावती	गुरुप्रसाद		रायभानखेड़ा	20734	बै०आ०इण्डिया मोहनलालगंज
13	रामरानी	शीतलादीन		रायभानखेड़ा	20736	बै०आ०इण्डिया मोहनलालगंज
14	महराना	मिश्री		रायभानखेड़ा	20737	बै०आ०इण्डिया मोहनलालगंज

15	बिन्दादेई	सरजू		रायभानखेड़ा	3213	एस0बी0आई0मो0लालगंज
16	प्रभूदेवी	रामेश्वर		रायभानखेड़ा	14248	एस0बी0आई0मो0लालगंज
17	जदुराई	मुनेश्वर		रायभानखेड़ा	14222	एस0बी0आई0मो0लालगंज
18	फूलमती	बेचा		रायभानखेड़ा	14280	एस0बी0आई0मो0लालगंज
19	निर्मलादेवी	राजबहादुर		रायभानखेड़ा		एस0बी0आई0मो0लालगंज
20	रामदुलारी	दीवान		रायभानखेड़ा		एस0बी0आई0मो0लालगंज
21	नन्हा देवी	लुचई		रायभानखेड़ा	26892	बै0आ0इण्डिया मोहनलालगंज
22	पराना	बदलू		रायभानखेड़ा		बै0आ0इण्डिया मोहनलालगंज



इदिरा आवास योजना

क्र०सं०	नाम लाभार्थी	पिता पति का नाम	जाति	निवास व मजरा	आवास की स्थिति	निर्माण वर्ष
1	शिवरानी	रामखेलावन	पासी	रायभानखेड़ा	पूर्ण	1995-96
2	महेशप्रसाद	तपेश्वरी	कोरी	रायभानखेड़ा	पूर्ण	1995-96
3	बुद्धा	रामानन्द	पासी	शंकरखेड़ा	पूर्ण	1995-96
4	हरीशंकर	लालाराम	पासी	रायभानखेड़ा	पूर्ण	1995-96
5	रामकुमार	दीवान	पासी	शंकरखेड़ा	पूर्ण	1995-96
6	कल्लू	परीदीन	पासी	शंकरखेड़ा	पूर्ण	1995-96
7	विजयकुमार	भागूलाल	पासी	रायभानखेड़ा	पूर्ण	1995-96
8	गुरुप्रसाद	महावीर	रैदास	रायभानखेड़ा	पूर्ण	1995-96
9	रघुवर	खुशहर	कोरी	रायभानखेड़ा	पूर्ण	1995-96
10	भुइयादीन	रामस्वरूप	पासी	शंकरखेड़ा	पूर्ण	1995-96
11	रामदयाल	खुल्ला	पासी	रायभानखेड़ा	पूर्ण	1995-96
12	हरदेई	रामेश्वर	यादव	शंकरखेड़ा	पूर्ण	1995-96
13	जितेन्द्र सिंह	जगदीशसिंह	ठाकुर	रायभानखेड़ा	पूर्ण	1995-96
14	राजवती	बाबूलाल	ब्राह्मण	रायभानखेड़ा	पूर्ण	1995-96
15	जयनरायन	महावीर	धोबी	रायभानखेड़ा	पूर्ण	1995-96
16	रामनरेश	बड़ी	बढ़ई	शंकरखेड़ा	पूर्ण	1995-96

17	नन्हकऊ	प्रभू	यादव	शंकरखेड़ा	पूर्ण	1995-96
18	रामदीन	परागी	पासी	शंकरखेड़ा	पूर्ण	1995-96

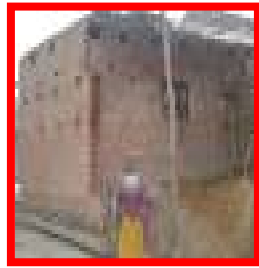
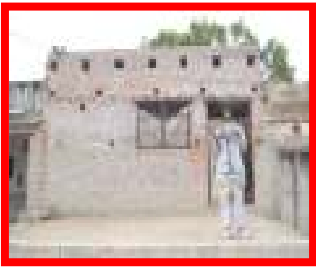
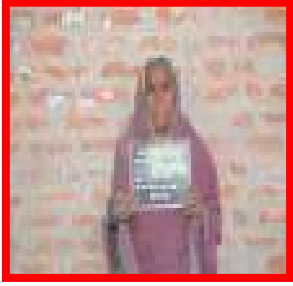

सामुदायिक मिलन केन्द्र

क्र० सं०	ग्राम पंचायत का नाम	राजस्व ग्राम / मजरा	निर्माण स्थल विवरण	अन्य विवरण
1	2	3	4	5
01	रायभानखेड़ा	रायभानखेड़ा		बना है



मातृत्व गृह केन्द्र

क्र० सं०	ग्राम पंचायत का नाम	राजस्व ग्राम / मजरा	निर्माण स्थल विवरण	अन्य विवरण
1	2	3	4	5
01	रायभानखेड़ा	रायभानखेड़ा		बना है







